

VERORDNUNG

des Gemeinderates der Gemeinde Steindorf am Ossiacher See vom 27.05.2020,
Zahl: 640-0/1/2020, mit welcher Maßnahmen zur Regelung und Sicherung des Verkehrs für
einen Teilbereich des Gemeindegebietes Steindorf am Ossiacher See verfügt werden

Gemäß §§ 14 und 15 der Kärntner Allgemeinen Gemeindeordnung – K-AGO, LGBl.Nr.
66/1998, zuletzt geändert durch LGBl.Nr. 29/2020 in Verbindung mit den §§ 24, 43, 44, 51,
52 Abs. a) Zif. 13a., 89a und 94d lit. Zif. 4.a) der Straßenverkehrsordnung 1960 – StVO,
BGBl.Nr. 159/1960, zuletzt geändert durch BGBl.Nr. I Nr. 24/2020, wird verordnet:

§ 1

Parkverbot

Auf dem öffentlichen Gut - Grundstück 1041/2, KG 72337 Steindorf – Uferweg - wird – wie in
der Anlagen 1 zu dieser Verordnung farblich dargestellt – das Parken beidseitig verboten. Die
Anlage 1 - 2 bildet einen integrierenden Bestandteil dieser Verordnung.

§ 2

Kennzeichnung

Der Bereich des Parkverbot ist durch die Anbringung des Vorschriftszeichens gemäß § 52 lit.
a Z13a. STVO 1960 („Parken Verboten“) in Verbindung mit der Zusatztafel – symbolisches
Zeichen („←→“) im Sinne der grafischen Darstellung (Anlage 2 dieser Verordnung) kundzu-
machen.

§ 3

Strafbestimmungen

Übertretungen dieser Verordnung werden im Sinne der Strafbestimmungen des § 99 der
STVO 1960, in der derzeit geltenden Fassung, geahndet.

§ 4 Inkrafttreten

- 1) Diese Verordnung tritt mit der Aufstellung des entsprechenden Straßenverkehrszeichen nach § 2 dieser Verordnung in Kraft.
- 2) Weiters wird die Verordnung durch Anschlag an der Amtstafel öffentlich kundgemacht

Der Bürgermeister:

Georg Kavalar



Anlage 1: Übersichtsplan 1:500

Anlage 2: Grafische Darstellung Vorschriftenzeichen

Ergeht an:

1. Bezirkshauptmannschaft Feldkirchen
2. Polizeiinspektion Bodensdorf
3. Amtstafel
4. Bauhof

bhfe.verkehr@ktn.gv.at

pi-k-bodensdorf@polizei.gv.at

Angeschlagen am 22.7.2020

Abgenommen am 12.8.2020

Gemeindeamt Steindorf a./O.

Anlage 2

Vorschriftszeichens gemäß § 52 lit. a Z13a. STVO 1960

(„Parken Verboten“)

Größe 600 mm



Planbeilage - Anlage 1 - Parkverbot Uferweg Verordnungsbeilage

LAND KÄRNTEN
KAGIS

Erstellt am: 10.03.2020 von:

Maßstab: 1:500

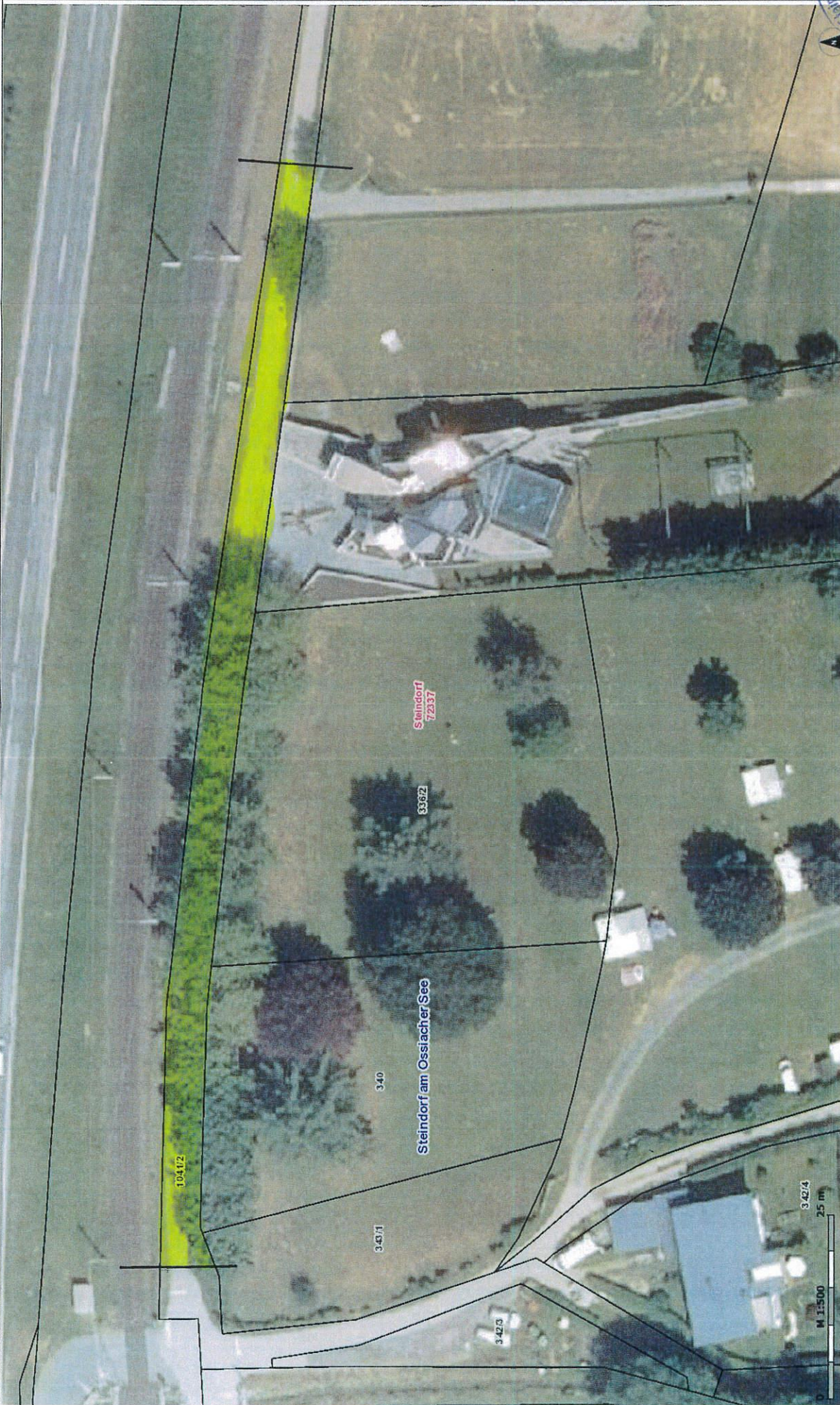

KAGIS Standard Ausgabe: Es wird keine Gewähr für die Richtigkeit und Vollständigkeit der angebotenen Informationen übernommen.



Amt der Kärntner Landesregierung
web: <http://www.karnten.gv.at>
phone: +43 (0) 4630 2000