

VERORDNUNG

des Gemeinderates der Gemeinde Steindorf am Ossiacher See vom 26. April 2023, Zahl: 920-2/2023, betreffend die Einhebung einer Parkgebühr für das Abstellen mehrspuriger Kraftfahrzeuge (Parkgebührenverordnung Gemeinde Steindorf am Ossiacher See 2023)

Gemäß § 13 der Kärntner Allgemeinen Gemeindeordnung – K-AGO, LGBl. Nr. 66/1998, zuletzt in der Fassung des Gesetzes LGBl. Nr. 140/2022, in Verbindung mit §§ 2 ff. des Kärntner Parkraum- und Straßenaufsichtsgesetzes – K-PStG, LGBl. Nr. 55/1996, zuletzt in der Fassung des Gesetzes LGBl. Nr. 29/2020, wird verordnet:

§ 1

Parkgebühr

Für das Abstellen mehrspuriger Kraftfahrzeuge in den unter § 2 Abs. 3 festgelegten Verkehrsflächen im Gemeindegebiet der Gemeinde Steindorf am Ossiacher See werden gemäß § 2 K-PStG Parkgebühren ausgeschrieben.

§ 2

Zeitlicher und örtlicher Geltungsbereich

- (1) Gebührenpflichtig ist das Abstellen von mehrspurigen Kraftfahrzeugen auf den in Abs. 3 festgelegten und jeweils am Beginn und am Ende deutlich durch Hinweistafeln mit der Aufschrift „Gebührenpflichtige Parkplätze — Anfang“ bzw. „Gebührenpflichtige Parkplätze — Ende“ gekennzeichneten Verkehrsflächen im Gemeindegebiet der Gemeinde Steindorf am Ossiacher See.
- (2) Die Gebührenpflicht besteht innerhalb der gemäß Abs. 3 festgelegten Verkehrsflächen während der Zeit vom 1. Mai bis zum 31. Oktober jeden Jahres täglich, also auch an Samstagen sowie Sonn- und Feiertagen in der Zeit von 09:00 Uhr bis 18:00 Uhr.
- (3) Die Gebührenpflicht besteht für alle Parkplätze, die auf einer Verkehrsfläche innerhalb der gekennzeichneten Zone liegen. Alle der Gebührenpflicht unterliegenden Verkehrsflächen (Parkplätze) sind in den beiliegenden Übersichtsplänen (Anlage I), die integrierende Bestandteile der gegenständlichen Verordnung bilden, wie folgt dargestellt:
 - a) Parkplatz 1: „Bleistätter Moor West“
 - b) Parkplatz 2: „Bleistätter Moor Ost“

- c) Parkplatz 3: „Parkplatz Laggner“
- d) Parkplatz 4: „Parkplatz Naturerlebnis Bodensdorf Ossiacher See“
- e) Parkplatz 5: „Parkplatz Toff“
- f) Parkplatz 6: „Parkplatz Marktplatz B94“
- g) Parkplatz 7: „Parkplatz Poststraße“
- h) Parkplatz 8: „Parkplatz Eishalle/Slowtrail B94“.
- i) Parkplatz 9: „Parkplatz 10.-Oktober-Straße“

§ 3

Höhe der Abgabe

- (1) Die Höhe der Parkgebühr beträgt € 0,60 je halbe Stunde; der Maximalbetrag (= Tagesgebühr) beträgt 6,00 Euro.
- (2) Auf den Parkplätzen gemäß § 2 Abs. 3 lit. a bis h ist die erste halbe Stunde gebührenfrei.
- (3) Auf dem Parkplatz gemäß § 2 Abs. 3 lit. i ist die erste Stunde gebührenfrei.
- (4) Die Ankunftszeit ist durch Verwendung einer Parkscheibe bzw. eines Zettels mit Angabe der Ankunftszeit deutlich sichtbar unmittelbar hinter der Windschutzscheibe des Kraftfahrzeuges anzubringen. Ist eine Windschutzscheibe nicht vorhanden, hat die Anbringung an sonstiger, leicht sichtbarer Stelle zu erfolgen.
- (5) Für Ausnahmegewilligungen gemäß § 7 dieser Verordnung beträgt die Pauschalgebühr 25,00 Euro pro (angefangenen) Monat.

§ 4

Entrichtung der Abgabe

- (1) Die Entrichtung der Parkgebühr hat wie folgt zu erfolgen:
 - a) unter Verwendung der in der Gemeinde Steindorf am Ossiacher See aufgestellten Parkscheinautomaten durch einwerfen der entsprechenden Beträge in den Parkscheinautomaten
 - b) mittels Debit- und Kreditkarten
 - c) mittels Mobiltelefon (easypark).
- (2) Der vom Parkscheinautomaten ausgedruckte Parkschein ist deutlich sichtbar unmittelbar hinter der Windschutzscheibe des Kraftfahrzeuges anzubringen. Ist eine Windschutzscheibe nicht vorhanden, hat die Anbringung an sonstiger, leicht sichtbarer Stelle zu erfolgen.

§ 5

Abgabenschuldner

Es gelten die Bestimmungen des § 5 Abs. 1 und 2 K-PStG.

§ 6

Ausnahmen von der Entrichtung der Parkgebühr

- (1) Es gelten die Bestimmungen der §§ 2 Abs. 3 und 7 Abs. 1 K-PStG.
- (2) Überdies sind befreit:
 - a) Fahrzeugen von Organen der Bergwacht im Rahmen der Schutzgebietsaufsicht im Bleistätter Moor.
 - b) Fahrzeuge von Mitarbeitern der Gemeinde Steindorf am Ossiacher See im Rahmen von Dienstfahrten.
 - c) Fahrzeuge der Gemeinde Steindorf am Ossiacher See.

§ 7

Ausnahmebewilligungen

Personen, denen eine Ausnahmebewilligung gemäß § 7 Abs. 1 K-PStG erteilt worden ist, haben die Parkgebühr in Form einer Pauschalgebühr gemäß § 3 Abs. 5 dieser Verordnung zu entrichten.

§ 8

Parkkarten

- (1) Fahrzeuge, für die keine Parkgebühr zu entrichten ist, und die mit keiner Tafel nach der StVO 1960 gekennzeichnet sind, und Inhaber einer Ausnahmebewilligung haben den Nachweis der Abgabenbefreiung mittels amtlicher Parkkarte zu erbringen.
- (2) Die amtliche Parkkarte, Anlage II, bildet einen integrierenden Bestandteil dieser Verordnung und ist während der Amtsstunden am Gemeindeamt der Gemeinde Steindorf am Ossiacher See erhältlich.

§ 9 Inkrafttreten

- (1) Diese Verordnung tritt am 1. Mai 2023 in Kraft.
- (2) Mit Inkrafttreten dieser Verordnung tritt die Verordnung des Gemeinderates der Gemeinde Steindorf am Ossiacher See vom 28. April 2022, Zahl: 640/1/2022, betreffend die Einhebung einer Parkgebühr für das Abstellen mehrspuriger Kraftfahrzeuge (Parkgebührenverordnung Gemeinde Steindorf am Ossiacher See), außer Kraft.



Der Bürgermeister:
Georg Kavalár

Anlage I: 8 Übersichtspläne
Anlage II: amtliche Parkkarte

Anlage II

Verordnung - Zahl: 920-2/2023

Parkgebührenverordnung Gemeinde Steindorf am Ossiacher See 2023:



Gemeinde Steindorf am Ossiacher See
9551 Bodensdorf

Parkkarte „Parkplatz



-Ticket 20_
Monat:

Lfd.Nr./Amtl. Kennzeichen: ___/_____

Ausgestellt gem. der Verordnung des Gemeinderates der Gemeinde Steindorf am Ossiacher See vom 26. April 2023, Zahl: 920-2/2023 zum Abstellen des Fahrzeuges.

Datum: __.__.20__

Der Bürgermeister:



ANLAGE I - 1 v. 8

KAGIS Maps
kann mehr...

Parkgebührenverordnung GDE Steindorf 2023

Parkplatz Bleistätter Moor West & Ost

LAND  KÄRNTEN
KAGIS

Erstellt am: 19.04.2023 von: 70/1

Maßstab: 1:500



© Land Kärnten - KAGIS, BEV
Keine Haftung für Verfügbarkeit, Vollständigkeit und Richtigkeit der Darstellung.

Amt der Kärntner Landesregierung
web: <https://kagis.ktn.gv.at/>
email: kagis@ktn.gv.at



ANLAGE I - 2 v. 8



Erstellt am: 19.04.2023 von:

Maßstab: 1:1500



ANLAGE I - 4 v. 8

KAGIS Maps
kann mehr...

Parkgebührenverordnung GDE Steindorf 2023

Parkplatz Toff

LAND KÄRNTEN
KAGIS

Erstellt am: 19.04.2023 von:

Maßstab: 1:500



© Land Kärnten - KAGIS, BEV
Keine Haftung für Verfügbarkeit, Vollständigkeit und Richtigkeit der Darstellung.

Arzt der Kärntner Landesregierung
web: <https://kagis.ktn.gv.at/>
email: kagis@ktn.gv.at



Abgabe I-5 v. 8

KAGIS Maps
kann mehr...

Parkgebührenverordnung GDE Steindorf 2023
Parkplatz Marktplatz B94

LAND  KÄRNTEN
KAGIS

Erstellt am: 19.04.2023 von:

Maßstab: 1:500

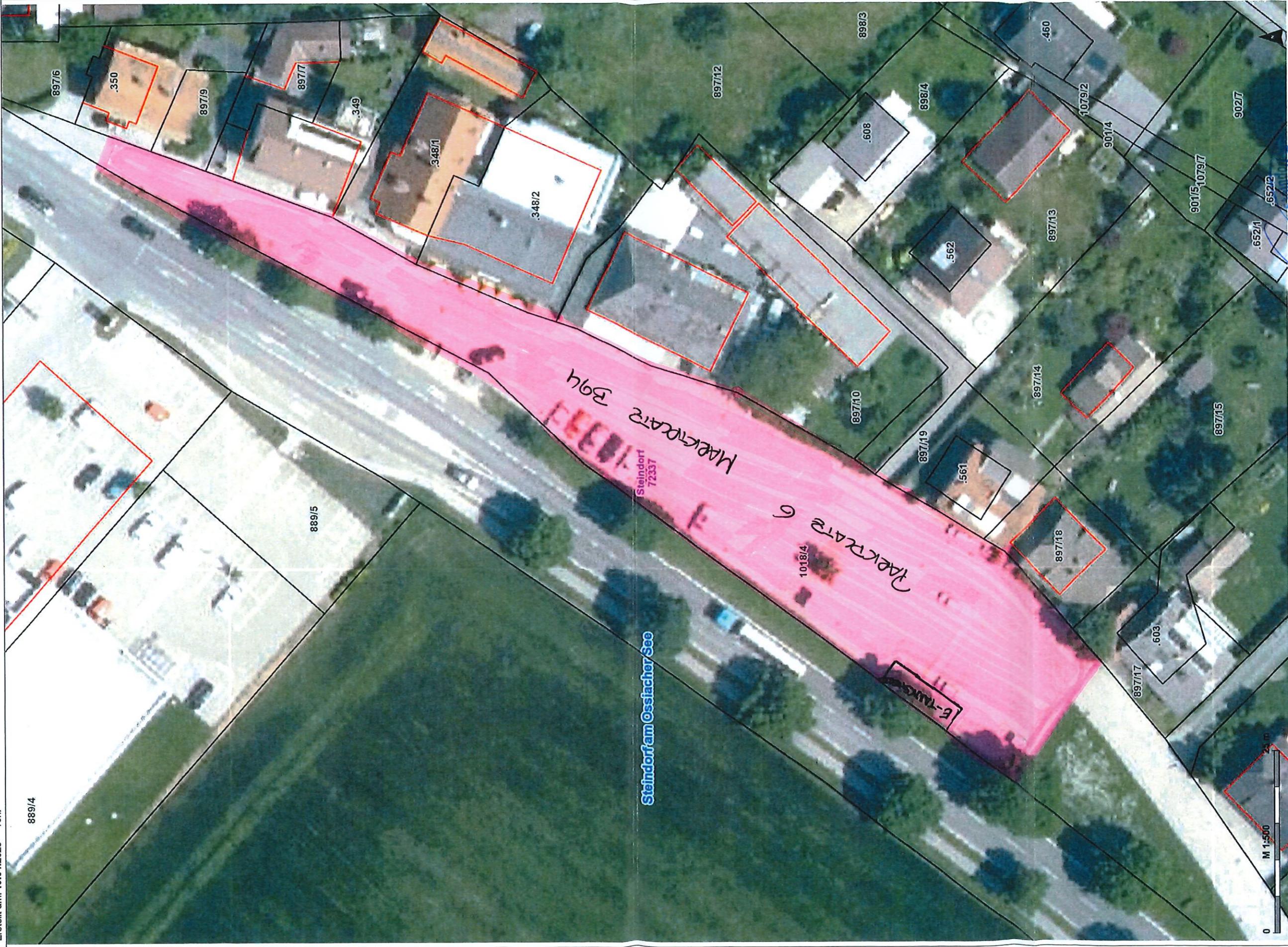

© Land Kärnten - KAGIS, BEV
Keine Haftung für Verfügbarkeit, Vollständigkeit und Richtigkeit der Darstellung.

Amt der Kärntner Landesregierung
web: <https://kagis.ktn.gv.at/>
email: kagis@ktn.gv.at



[Handwritten signature]

ANLAGE I - GV. 8

KAGIS Maps
kann mehr...

Parkgebührenverordnung GDE Steindorf 2023
Parkplatz Poststraße

LAND KÄRNTEN
KAGIS

Erstellt am: 19.04.2023 von:

Maßstab: 1:500

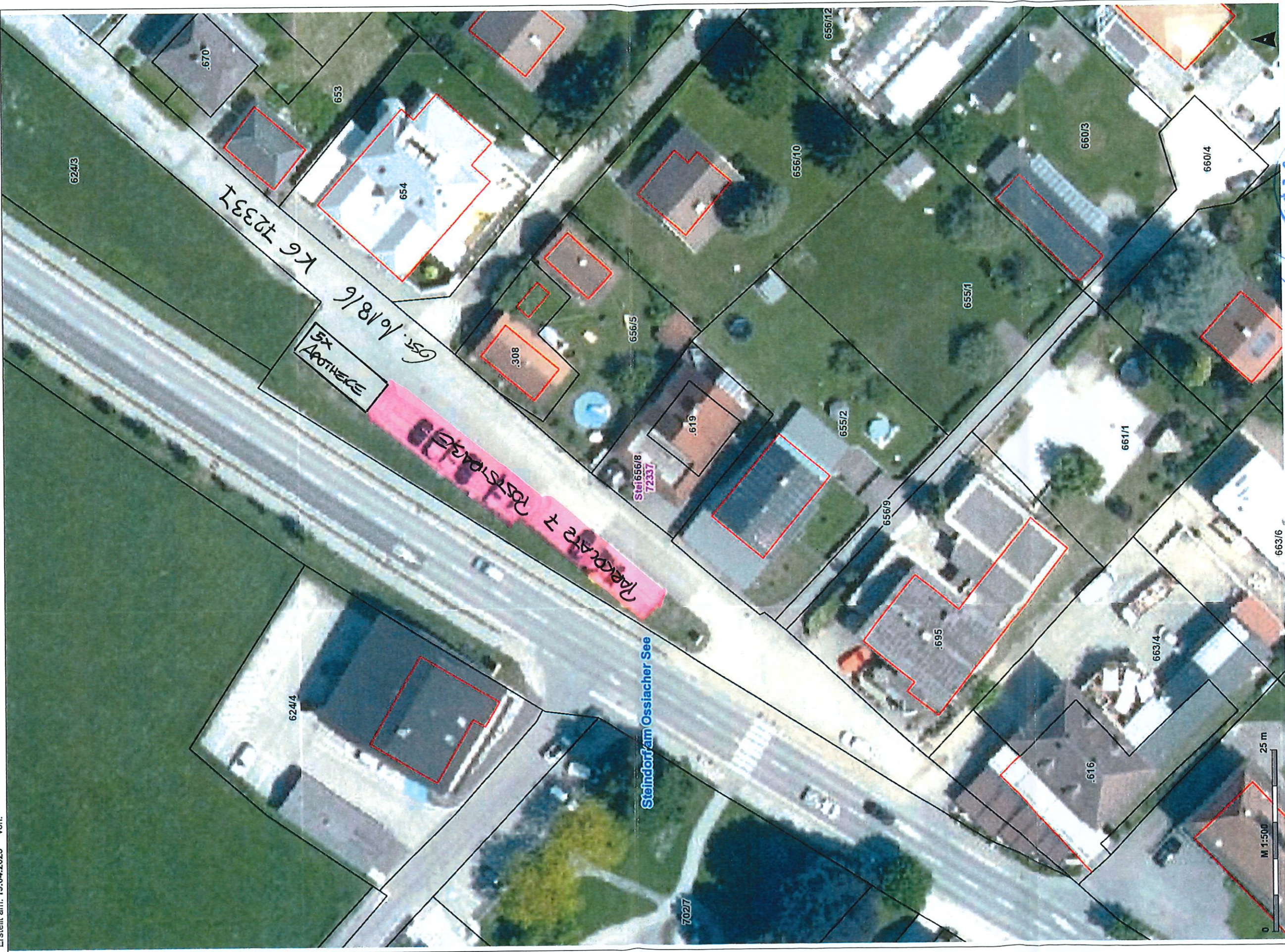

© Land Kärnten - KAGIS, BEV
Keine Haftung für Verfügbarkeit, Vollständigkeit und Richtigkeit der Darstellung.



ANLAGE I - 7v. 8

KAGIS Maps
kann mehr...

Parkgebührenverordnung GDE Steindorf 2023
Parkplatz Eishalle_Slowtrail B94

LAND KÄRNTEN
KAGIS

Erstellt am: 19.04.2023 von:

Maßstab: 1:500



© Land Kärnten - KAGIS, BEV
Keine Haftung für Verfügbarkeit, Vollständigkeit und Richtigkeit der Darstellung.

Gemeinde Steindorf a. Ossiachersee
Bezirk Feldkirchen

Amr der Kärntner Landesregierung
web: <https://kagis.ktn.gv.at/>
email: kagis@ktn.gv.at

Abgabe I-8 v. 8

KAGIS Maps
kann mehr...

Parkgebührenverordnung GDE Steindorf 2023

Parkplatz 10.-Oktober-Straße

LAND  KÄRNTEN
KAGIS

Erstellt am: 19.04.2023 von:

Maßstab: 1:500

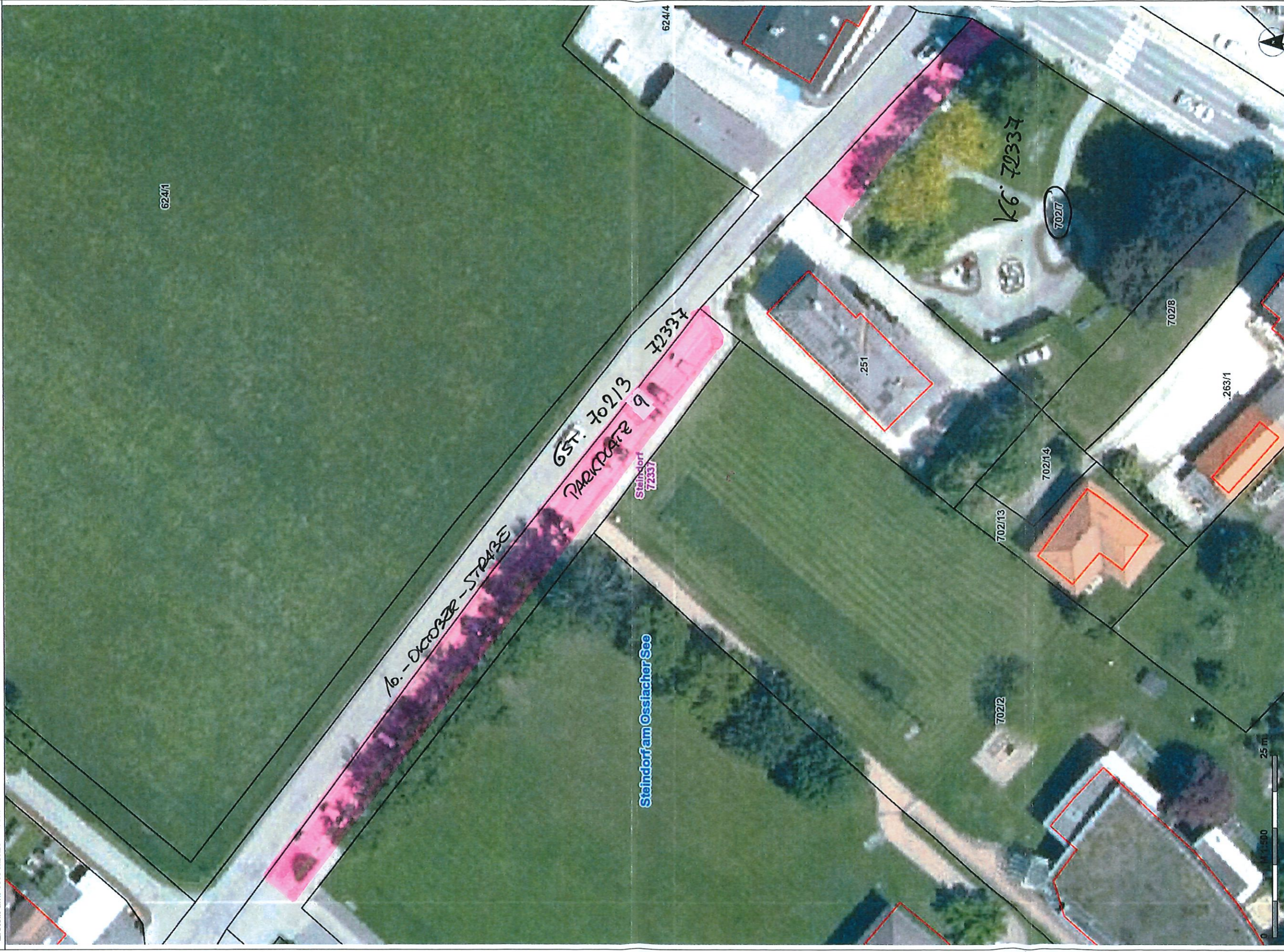

© Land Kärnten, KAGIS, BEV
Keine Haftung für Vertäglichkeit, Vollständigkeit und Richtigkeit der Darstellung.



Amst der Kärntner Landesregierung
Web: <http://www.kar.gy.at>
Email: kagis@kar.gy.at